

L'Associació d'Amics i Veïns ho ha fet possible

# La capella de Creixell estrena altar i restauració de retaule

**PERE FONT**

L'Associació d'Amics i Veïns de Creixell està aconseguint dia a dia que aquest petit veïnat de Borrassà sigui més conegut i visitat. Si no fa gaires dies parlàvem del concorregut concurs d'all-i-oli, ara hem de fer-ho del darrer diumenge de maig que va fer petita la capella davant un allau de devots de Santa Maria de Creixell.

Ja fa temps que l'entusiasme d'aquesta Associació ha portat a terme, amb l'ajut d'institucions i el poble, la consolidació de l'edifici fent un lligat amb un cinturó de ferro. Després ha vingut la neteja de la façana, el pintat interior, una bona il·luminació i ara, la col·locació d'un altar dissenyat per Jordi Palmada i la restauració del retaule feta per l'expert Barceló.

La festa del darrer diumenge de maig va tenir com objecte la benedicció del nou altar amb el retaule restaurat. El bisbe de Girona, Jaume Camprodon, va presidir l'Eucaristia que fou concelebrada pel rector Joan Auladell, per mossèn Pere Ribot, amic personal de l'anterior i per mossèn Josep Pedrós, secretari personal del bisbe Jaume.

A l'homilia els va felicitar a tots, perquè Creixell "és recordat al llarg de la història no solament pel seu famós rellotger, sinó també per la seva antiga capella. Ara amb la restauració material, dedicada a la Mare de Déu, feta amb molta estimació, ens invita a restaurar també—va afegir el bisbe—

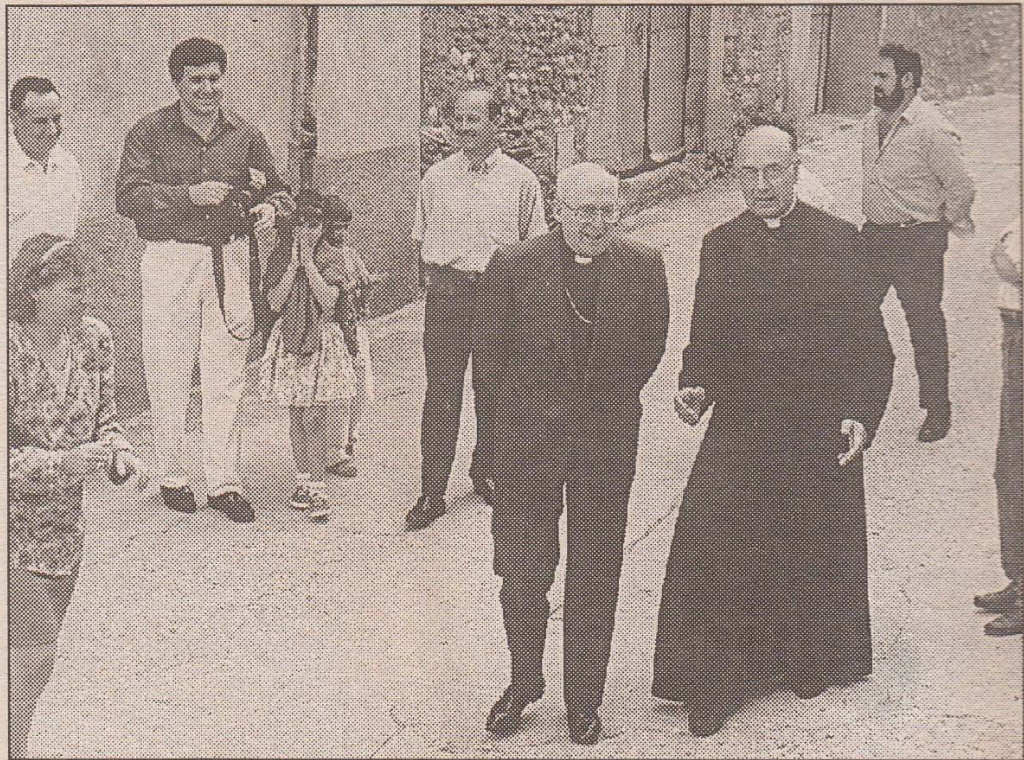

PERE PUÉRTOLAS

## *El bisbe de Girona va presidir els actes*

la verdadera devoció a Maria que ens ajuda a descobrir la presència del Senyor a la nostra societat". Després de la pregària dels fidels, es va beneir el nou altar amb l'ofrena de diversos presents al bisbe, entre ells un quadre amb la Mare de Déu de Creixell.

Acabada la missa, i abans de cantar els goigs, mossèn Pere Ribot, reconegut poeta, llegí uns versos dedicats a la Verge, el continguts dels quals es van transcriure en una estampa de record. En acabar tots els presents van poder prendre part en un abundant aperitiu en el qual

van sorgir noves idees per seguir promocionant el veïnat. Quant a la festa religiosa cal anotar que mossèn Joan Auladell ha sabut aprofitar el bon llevat, i si la capella ha conegut una decadència (1444), quasi enrunada, un moment d'esplendor (segle XVIII), hi ha una indicació també d'abandonament en una pedra exterior, que fa referència a la Guerra Civil, ara el 1992 sembla ser l'any de la seva restauració i posterior consolidació.

Un cop més els veïns i amics de Creixell han donat un pas endavant per consolidar el veïnat de Borrassà.